遊び方

各ボタンは、ゆっくり、しっかりと押してください。連続押しをすると、誤作動の原因となります。

ボリューム(−)ボタン
押すたび1段階ずつ音量が小さくなります。
※最小は無音となります。

ボリューム(+)ボタン
押すたび1段階ずつ音量が大きくなります。
※音量が最大になりますとピピッと音が出ます。

本体裏の上部メインスイッチをON(オン)にします。

選曲ボタン
押すたびに曲が切り替わり、選曲した曲がリピート再生されます。
2秒長押しするとピピッとなり、全曲が順番に再生されます。
(もう一度押すと、リピート再生に戻ります)

メロディ10曲
1. 星に願いを
2. ミッキーマウス・マーチ
3. ブラームスの子守歌
4. モーツァルトの子守歌
5. ゆりかごの歌
6. きらきら星
7. カノン
8. 大きな古時計
9. 亜麻色の髪の乙女
10. ロンドン橋

やすらぐ環境音3種
1. 森の自然音
2. 波の音
3. 胎内音

すやすやメロディボタン
選曲しているメロディをゆっくりしたテンポに切り替えます。
もう一度押すと元のテンポに戻ります。
「森の自然音」「波の音」「胎内音」のテンポは変わりません。

スピーカー

※電池容量が少なくなると、電池交換のアナウンスが流れます。アナウンスが流れた後は一旦使用を停止し、すべての電池を新しいものに交換してからご使用ください。

スタート/ストップボタン
メリーが回転し、メロディが鳴ります。
【オートタイマー】
ONにした状態で何も操作せずに約20分経過すると自動的にOFFになります。
復帰させるときはこのボタンを押してください。

T-2120029

こんなときは

現象	対処方法
・電源が入らない	・音声ユニット裏のメインスイッチがONになっていますか？　・乾電池のプラスマイナスは正しく入っていますか？ ・乾電池は消耗していませんか？電池容量が少なくなると、電池交換アナウンスが流れます。アナウンスが流れた後は一旦使用を停止し、すべての電池を新しいもの（使用推奨期限切れでないもの）に交換してからご使用ください。

◎新しい乾電池に交換しても症状が変わらない場合は、以下の対処を行ってください。

・メリーが回転しない（メロディが鳴っても回転しない）	・まれに衝撃等により誤動作を起こす場合があります。音声ユニット裏のメインスイッチをOFFにして再度ONに入れ直してください。 ・一度支柱を取り外し、再度「カチッ」というまで挿し直してください。 ※取扱説明書2ページの中段「②支柱を音声ユニットに挿し込みます。」をご覧ください。
・急に音と回転が止まった	・オートタイマー付きですので約20分放置すると、全ての機能を止めて省電力モードになります。スタート/ストップボタンを押すと電源が入ります。

※上記以外にも、電池容量が不足してくると様々な誤動作を起こすことがあります。その場合は、全て新しい乾電池（使用推奨期限切れでないもの）と交換してください。

商品アンケート実施中

アンケートにお答えいただいた方に景品をプレゼント！
※アンケートにお答えいただく際、お客様IDナンバー・JANコードナンバーが必要になります。
※過酷料などは、お客様のご負担になります。
※詳細はWebサイトの告知をご覧ください。

www.takaratomyfans.com/

お客様IDナンバー	8PPT8ATRP
JANコードナンバー	4904810174066

株式会社 タカラトミー
〒124-8511 東京都葛飾区立石 7-9-10

タカラトミーでは「安全で楽しいベビー用品を」店第一に考えております。そのため、常に製品に対し研究、改良を行っており、お買い上げ時期によって同一製品の中にも多少異なるものや、パッケージの写真やイラストなどと異なる場合がございますがご了承ください。製品につきましては、万全の注意をはらって製造に当たっておりますが、万一お気付きの点がございましたら下記までご連絡ください。

タカラトミーグループ お客様相談室 おかけ間違えのないようご注意ください
製品の修理などについては下記お客様相談室までお問い合わせください
0570-041031 電話受付時間 10~17時 月曜日~金曜日（土日・祝日を除く）
タカラトミーサポート 検索
本製品のお客様サポートは日本国内でのご購入分の日本国内からのお問い合わせに限ります。
(Customer service is only available in case this product purchased in Japan and inquired from Japan domestic.)

●たのしいタカラトミーの情報はインターネットで www.takaratomy.co.jp

キリトリセン

保証書

ディズニーキャラクター　メロディいっぱい♪ やわらかガラガラメリー プレミアム

保証規定につきましては裏面をご覧ください。

フリガナ ご住所		TEL	
		FAX	
フリガナ お名前		Email	
お買い上げ日	年　月　日	年齢	才
販売店名			印 (販売店印のないものは無効です)

故障内容記入欄

保証期間 お買い上げ日より6ヵ月

発売元・株式会社 タカラトミー
〒124-8511 東京都葛飾区立石7-9-10
0570-041031
電話受付時間 月曜日~金曜日(土日・祝日を除く)10~17時

お客様にご記入頂きましたお客様の個人情報は、保証書に基づくお客様対応の目的でのみ利用させて頂き、適正な管理をいたします。
個人情報の具体的な取り扱い規約につきましては、以下のホームページをご覧ください。(www.takaratomy.co.jp/privacypolicy/index.html)

対象年齢 0ヵ月以上

ディズニーの仲間たちとの素敵なひとときディズニーキャラクター

メロディいっぱい♪ やわらかガラガラメリー プレミアム

取扱説明書

©Disney

TAKARA TOMY

この度は、タカラトミー「ディズニーキャラクター　メロディいっぱい♪ やわらかガラガラメリー プレミアム」をお買い上げいただきまして、誠にありがとうございます。ご使用の前に、この取扱説明書をよくお読みください。また、読み終わった後は必ず保管しておいてください。

⚠ 注　意（ちゅうい）

保護者の方へ　必ずお読みください。

おとなだいじ　まきつけない　うえにのらない

●ご使用の前に、取扱説明書(本紙)をよくお読みください。●保護者のもとで遊ばせてください。●安全のため、破損、変形したおもちゃは、使用しないでください。●本体に乗ったり、よりかかったり、つかまらないでください。思わぬ事故の危険があります。●組み立て・分解は、お子様の手の届かない所で行ってください。また、組み立てていないときは、それぞれの部品(ぬいぐるみ以外)をお子様の手の届かない所に保管してください。●ベッドへの取り付け・取り外しのときは、お子様がベッドに乗っていないことを必ず確認してください。●お子様がつかまり立ちを始めましたら、思わぬ事故の恐れがありますので、使用を中止してください。●傘、お飾りについているひもは、指などに巻きつけたりしないでください。血がかよわなくなり危険です。●メリーでご使用中にぬいぐるみが引っ張られると、本体の転倒を防ぐため、はずれるしくみになっています。お子様がぬいぐるみに手を伸ばすようになったら、手の届かない位置に移動させてください。●この製品は着脱ファスナーを使用しています。着脱ファスナーを強くこすりつけるとお子様の肌などを傷つける恐れがありますので、ご注意ください。●お子様が自分で動けるようになった場合は、フロアメリーとして使用しないでください。●ぬいぐるみ以外の部分は、お子様には触れさせないでください。●ベッドメリーとしてご使用の際は、お子様の顔の近くには絶対に取りつけないでください。思わぬ事故の恐れがあります。●不安定な取りつけになる場合は、ベッドでは使用しないでください。●フロアメリーとしてご使用の際は、お子様の顔の近くや、足もとに置いたりすることは絶対に避けてください。思わぬ事故の恐れがあります。●取りつけ後、本体を動かさないでください。取りつけ部品がゆるむことがあります。●電池の交換は保護者の方が行ってください。●電池を乱使用すると発熱・破裂・液漏れの恐れがあります。下記に注意してください。・三次電池(充電式電池)は、絶対に使用しないでください。・古い電池と新しい電池、いろいろな種類の電池をまぜて使わないでください。・キー(プラスマイナス)を正しくセットしてください。・遊んだ後は必ずスイッチを切り電池をはずしてください。・ショートさせたり充電、分解、加熱、火の中に入れたりしないでください。・万一、電池からもれた液が目に入ったときはすぐに大量の水で洗い、医師に相談してください。皮膚や服に付いたときは水で洗ってください。・廃棄するときは、自治体の廃棄物処理の指示に従ってください。●プラスチック袋を口から被ったり、顔を覆ったりしないでください。窒息する恐れがあります。

おねがい
○組み立て後、各部品がしっかりと取りつけられていることを充分に確認してください。　○汚れたときは取扱説明書の【ご家庭でのおもちゃのお手入れ方法】にしたがってお手入れしてください。　○プラスチック袋は包装材ですので開封後はすぐに捨ててください。
○電池交換の際は新しい電池をご使用ください。なお、電池はアルカリ電池をご使用ください。
※電池寿命参考(最大音量にて連続使用した場合):アルカリ電池…約20時間(当社測定データ)

セット内容

取扱説明書(本紙)…1

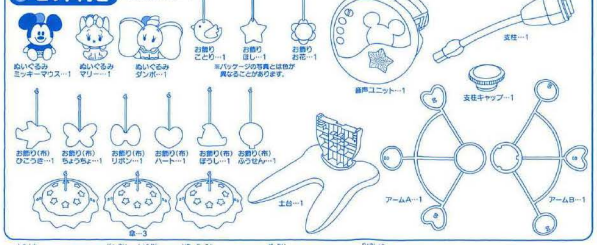

それぞれの部品(ぬいぐるみ以外)はお子様に与えないでください。保管する際は、お子様の手の届かない所に保管してください。

◎写真やイラストは、実際の製品とは一部異なっている場合がありますがご了承ください。

電池の入れ方

①本体裏の電池カバーのネジを⊕ドライバーで矢印の方向にゆるめ、電池カバーを外します。
②単2形アルカリ乾電池3本の⊕⊖をよく確認して正しくセットします。
このとき、⊖側から電池を入れてください。
③電池カバーのフックを先にはめてから、外したときとは逆の手順で電池カバーを閉めます。
※遊んだ後は必ずスイッチを切り、電池をはずしてください。
※電池容量が少なくなると、電池交換のアナウンスが流れます。アナウンスが流れた後は一旦使用を停止し、すべての電池を新しいものに交換してからご使用ください。

単2形アルカリ乾電池3本使用(電池は別売りです) REQUIRES 3 LR14 (“C” SIZE) BATTERIES (NOT INCLUDED.)

組み立て方(ベッドメリー)

【サイズ】:約W420xH560xD420mm
※必ずベビーベッドの可動しない固定側の枠に取り付けてください。

取り付けられるベッドについて(ベビーベッド横枠)	
最小サイズ:高さ 20ミリ、幅 20ミリ	※ベビーベッドの側面がメッシュになっている等、縦の柵ではないタイプや、横枠が円形のものは取り付けることができません。
最大サイズ:高さ 43ミリ、幅 25ミリ	

❶音声ユニットをベビーベッドに取り付けます。

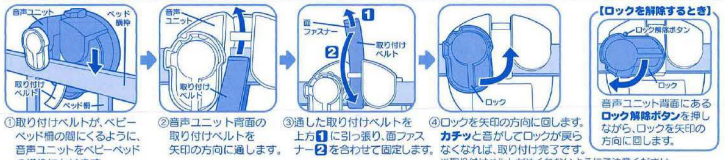

①取り付けベルトが、ベビーベッド柵の間にくるように、音声ユニットをベビーベッドの横枠にかけます。
※音声ユニットが柵にかかりにくい場合や、きつい場合は、無理に押し込まないでください。ベビーベッド表面を傷つけたり、取り外しにくくなる恐れがあります。
②音声ユニット背面の取り付けベルトを矢印の方向に通します。
③通した取り付けベルトを上方❶に引っ張り、面ファスナー❷を合わせて固定します。
④ロックを矢印の方向に回します。**カチッ**と音がしてロックが戻らなくなれば、取り付け完了です。
※取り付けベルトがめくれないようにご注意ください。

音声ユニット背面にある**ロック解除ボタン**を押しながら、ロックを矢印の方向に回します。

取り付けベルトが、通しにくいときは、ベルト先端を面ファスナー側に少し折り曲げると、通しやすくなります。

取り付けるベビーベッド横枠が細く、取り付けるベルトに反りがある場合は、ベビーベッド横枠の底面にも面ファスナーを貼り付けてください。

❷支柱を音声ユニットに挿し込みます。

①音声ユニット上部の**ポッチ❶**を押しながら、支柱挿し込み口の**レバー❷**を矢印の方向にスライドし、開きます。
②支柱挿し込み部の**溝**を正面方向に向け、音声ユニットに挿し込みます。
※支柱取り付けの際は**「カチッ」**というまで、しっかりと挿し込んでください。
支柱取り付けが不十分ですと、アームが回転しません。

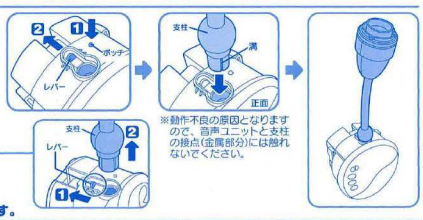

※動作不良の原因となりますので、音声ユニットと支柱の接点(金属部分)には触れないでください。

※支柱を取り外すとき
支柱挿し込み口の**レバー❶**を後ろ方向にスライドさせて、**支柱❷**を上方向に引き抜きます。

❸支柱、アームA・B、支柱キャップを組み立てます。

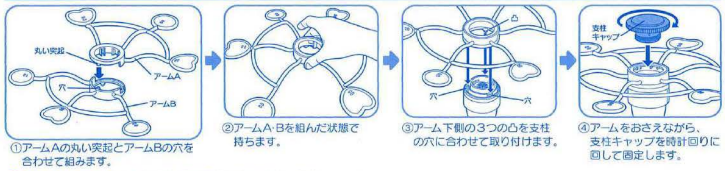

①アームAの丸い突起とアームBの穴を合わせて組みます。
②アームA・Bを組んだ状態で持ちます。
③アーム下側の3つの凸を支柱の穴に合わせて取り付けます。
④アームをおさえながら、支柱キャップを時計回りに回して固定します。

❹【ひもの取り付け方】お飾り(布)を傘に取り付けます。

❶図のようにひもを折り曲げます。
❷傘の下側から片側の穴に通します。
❸ひもを折り曲げた状態で、もう片方の穴に通し、ひも端の玉止めを輪の中に通します。
❹お飾りを矢印の方向に引っ張ります。

❺傘、お飾り(ことり、ほし、お花)をアームに取り付けます。

❹の【ひもの取り付け方】に従って、アームの楕円形部分穴に傘、ハート形部分穴にお飾り(ことり、ほし、お花)を取り付けます。
※傘、お飾りは確実に固定されたことを確認してください。

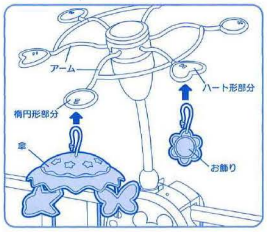

❻ぬいぐるみを取り付けます。

傘の下側の面ファスナーにぬいぐるみを取り付けます。
※付属のぬいぐるみ、傘、お飾り以外のものを取り付けると、故障の原因になりますので絶対に取り付けないでください。

組み立て方(フロアメリー)

①土台正面の穴に、取り付けベルトを通します。
②土台背面から出てきた取り付けベルトを矢印の方向に引っ張りながら音声ユニットを土台にはめ込みます。
③音声ユニット背面の取り付けベルトを矢印の方向に通します。
④通した取り付けベルトを上方❶に引っ張り、面ファスナー❷を合わせて固定します。
⑤ロックを矢印の方向に回します。**カチッ**と音がしてロックが戻らなくなれば、取り付け完了です。
※取り付けベルトがめくれないようにご注意ください。

※確実に固定できたことを確認してください。
以降は【組み立て方(ベッドメリー)】❷~❻の組み立て方と同じです。
※思わぬ事故の恐れがありますので、取り付けベルトは必ず土台に取り付けて使用してください。

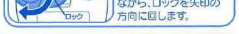

【ロックを解除するとき】
音声ユニット背面にある**ロック解除ボタン**を押しながら、ロックを矢印の方向に回します。

! お子様がメリーのぬいぐるみに触れられるようになったら、お子様が触れられない位置に移動してください。

! 組み立てと取り外すとき以外は支柱には触れないでください。支柱に過度な力が加わると破損する恐れがあります。

! 分解する際は、音声ユニットから支柱をはずしてから行ってください。お子様が近くにいないことを確認してください。

【ご家庭でのおもちゃのお手入れ方法】

手洗いOK!

<ぬいぐるみ・お飾り(布)>
●水温30度以下で手洗いしてください。
●漂白剤・アイロン・乾燥機は使用しないでください。
●洗ったあとは形をととのえ、日陰で平干しし十分に乾かしてください。
●色落ちすることがありますので、他のものとは一緒に洗わないでください。

ふきとりOK!

<プラスチック部品>
●プラスチック部品は洗えません。
●プラスチック部品が汚れたときは、水にぬらして、かたく絞った柔らかい布等で拭いてください。

キリトリセン

保証とアフターサービス(必ずお読みください)

〈保証書〉所定事項記入及び記載内容をお確かめのうえ、大切に保管してください。保証期間はお買い上げの日より6ヵ月です。

保証規定
1.保証期間(お買い上げ後6ヵ月)内において、製造上の不備による故障を発見された場合で、且つ、お買い上げ店の捺印及びお買い上げ年月日の記載のある有効な保証書を提示いただいた場合は、無料での修理または交換(類似の代替品への交換を含みます)のうち弊社が任意に選択した対応をいたします。
なお、保証期間(お買い上げ後6ヵ月)内において製造上の不備による故障を発見された場合であっても、以下の場合には有償での修理または交換のうち弊社が任意に選択した対応をいたします。
①保証書の提示がない場合。
②保証書にお買い上げ店の捺印、及びお買い上げ年月日の記載がない場合。
③保証書の所定事項の未記入、あるいは改ざんなどがある場合。
④誤ったご使用、お取扱いの不注意による故障の場合。
⑤お買い上げ後の輸送・移動・落下・水没等による故障及び損傷の場合。
⑥火災・地震・水害及びその他の天災・地変等による故障及び損傷の場合。
⑦電池の液漏れによる故障及び損傷の場合。
2.お客様ご自身による修理、分解、改造は絶対に行わないでください。
一切の責任を負いかねます。また、保証の対象外です。
3.電池及びご使用中に生じる汚れ、傷、外観上の変化は保証の対象外となります。
4.この保証書による修理もしくは交換は、日本国内においての対応いたします。
Any service based on this warranty card shall be performed only in Japan.
※故障品の対応を迅速かつ円滑に行うために、製品はお買い上げ店にご持参せず、必ずタカラトミーグループお客様相談室にお問い合わせいただき、その後、本保証書と製品をタカラトミーグループお客様相談室あてに直接ご送付ください。