BEYBLADE X ベイブレードエックス

とりあつかいせつめいしょ 取扱説明書 ツール

TAKARA TOMY

BX-32 WIDE XTREME STADIUM ワイドエクストリームスタジアム

対象年齢 6才以上

⚠注意 本製品はベイブレードエックスシリーズです。ケガや破損の恐れがあり危険ですので他のシリーズ(バーストシリーズ等)と一緒に遊ぶことは絶対におやめください。

セット内容

●取扱説明書(本書)×1
●ベイコードカード×1

※セット内容物以外は全て別売りです。

●本体×1

●カバー×1

●留め具×4

※写真やイラストはイメージです。実際の製品とは多少異なる場合があります。 ※光や残像はイメージです。

※この製品で遊ぶには別売りまたは別製品に付属のベイブレード、ランチャーが必要です。

WEB説明書・イベント情報・お問い合わせ先等はこちら ▷▷

BEYCODE ベイコード

ベイコードはベイコードカードに印刷されています。
※スキャンするまではすてずに保管してください。

商品アンケート実施中

お答えいただいた方に景品をプレゼント!
※詳細はWebサイトをご覧ください。

www.takaratomyfans.com/

▶お客様IDナンバー JWE-L8G-TRP
▶JANコードナンバー 4904810926719

タカラトミーグループ お客様相談室
0570-041031 電話受付時間 10~17時 月~金曜日(土日・祝日除く)
本製品のお客様サポートは日本国内でのご購入から日本国内からのお問い合わせに限ります。(Customer service is only available in case this product purchased in Japan and inquired from Japan domestic.) タカラトミーサポート 検索

製品につきましては万全の注意をはらって製造に当たっておりますが、万一お気づきの点などがございましたら、右記までご連絡ください。

発売元:株式会社 タカラトミー
〒124-8511 東京都葛飾区立石7-9-10

●たのしいタカラトミーの情報はインターネットで www.takaratomy.co.jp

©HK,HM,PD,BBX,TX
© TOMY

MADE IN VIETNAM

⚠警 告(けいこく)

くちにいれない

保護者の方へ 必ずお読みください。

●小部品があります。誤飲・窒息の危険がありますので、3才未満のお子様には絶対に与えないでください。

⚠注 意(ちゅうい)

●ご使用の前に、取扱説明書(本書)をよくお読みください。また、読み終わった後は必ず保管してください。●ベイブレードエックスで遊ぶ時は、ベイブレードエックス同士で遊んでください。違うシリーズ(バーストシリーズ等)のベイブレードと遊ぶことはおやめください。●別売りのベイブレードエックス関連製品で遊ぶ際には、それぞれの製品に付属した取扱説明書をよくお読みください。●回転しているベイブレード(別売り)の上や横方向から、ベイブレード(別売り)をシュートしないでください。はじかれて飛んだり、破損等の恐れがあり危険です。●ベイブレード(別売り)は高速で回転しますので危険です。回っている時には、絶対に顔を近づけたり、手で触れたりしないでください。思わぬケガの恐れがあります。●ベイブレード(別売り)で遊ぶ時は周りに注意して、腕やワインダー(別売り)等が人に当たらないようにしてください。●ベイブレード(別売り)で遊ぶ時は周りに人や動物、家具やテレビ等の家電製品、ガラス等がないことを確認してください。●ベイブレードエックスは必ずベイブレードエックス専用スタジアムで遊んでください。また、遊ぶ際には必ず足もと(床・地面)においてください。●安全のため、破損変形したおもちゃは使用しないでください。●ぶつけたり、ふりまわす等乱暴な遊びをしないでください。●ベイブレードエックス専用スタジアムを使用する時は火気や暖房器具の近くで遊ばないでください。●プラスチック袋を頭から被ったり、顔を覆ったりしないでください。窒息する恐れがあります。●思わぬ事故の恐れがありますので、ご使用後は3才未満のお子様の手の届かないところに保管してください。

【使用上の注意】○各パーツは無理に曲げたり引っ張ったりしないでください。○装飾材は開封後すぐに捨ててください。○ベイブレードエックス専用スタジアムは樹脂製のソファー、シート、タイルの上に長時間置くと色が移ったり、色変わりする場合があります。○ベイブレードエックス専用スタジアムのフチに指等をこすりつけないでください。ケガの恐れがあります。

ベイブレードは下に向けてスタジアム中央から20cm以内の高さからシュートをしてください。

スタジアムは床・地面で遊んでください。テーブルなどの高い所に置いて遊ばないでください。

立てひざ姿勢で遊んでください。

空中でぶつかったベイブレードやパーツがはじけ飛んで危険ですので、必ず同時にシュートをしてください。

ベイブレードの回転中にスタジアムに手を入れないでください。

スタジアムにはベイブレードを4個以上シュートしないでください。

周りの人にぶつからないように注意して遊んでください。

スタジアムをのぞきこんだり、顔を近づけないでください。

ワイドエクストリームスタジアムの組み立て方

※遊ぶときは、必ず組み立てた状態で遊んでください。※一度組み立てたら、分解しないでください。

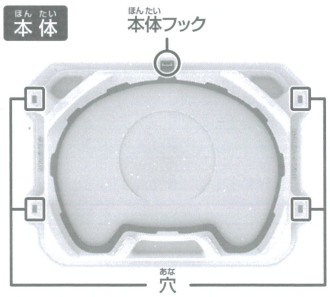

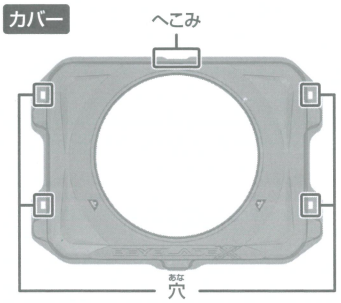

① カバーと本体を重ねる

❶本体フックにカバー側面のへこみをひっかけてください。

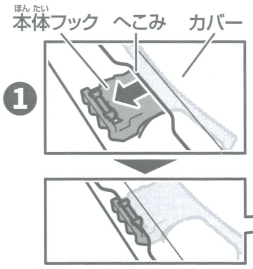

※本体フックからカバーのへこみが外れた場合は付け直してください。

❷カバーを本体に重ねてください。その際、本体の4ヶ所の穴とカバーの4ヶ所の穴の位置が合うように重ねてください。

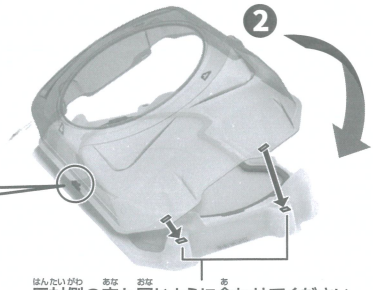

反対側の穴も同じように合わせてください。

② 留め具で固定する

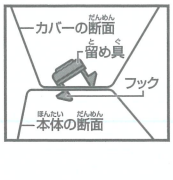

本体とカバーの穴の部分に、図のように留め具を傾けながら片方のフックを引っ掛けるように差し込みます。

「バチンッ」と音がなるまで留め具を上から押し込んでください。4カ所の穴全てを固定して完成です。

ワイドエクストリームスタジアムについて

ベイブレードエックスシリーズ専用スタジアム。
ビットの軸先とエクストリームラインが噛み合うことにより超加速ギミック【Xダッシュ】が発生します。
※水平にシュートすると成功しやすい。

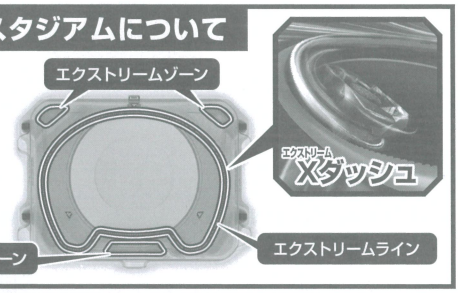

ワイドエクストリームスタジアムの遊び方

※3人以下で遊んでください。

⚠注意 シュート時の注意

シュート時に隣の人に腕やワインダーがぶつからないよう注意してください。かならず3カ所あるシュート位置表示に1人ずつ立ってシュートをするようにしてください。

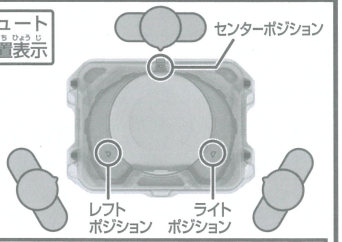

主なルールは2種類あります。

① 5ポイント制

1~7バトルで勝敗が決まります

※1バトルでのポイントについては下記「ベイブレード4つの勝ち方&ポイント」参照

3人でバトルをし、最後まで勝ち残った1人に他の2人の負け方によるポイントが全て入ります。
合計5ポイントを先取したブレーダーの勝利となります。

例
ブレーダーA:勝ち残り
ブレーダーB:スピンで負け
ブレーダーC:オーバーで負け
▶ ブレーダーAが3ポイント獲得

② 2勝先取制

2~4バトルで勝敗が決まります

3人でバトルをし、最後まで勝ち残ったら1勝となります。
先に2勝したブレーダーの勝利となります。

ベイブレードエックス 4つの勝ち方&ポイント

3 Point	エクストリームフィニッシュ	相手をエクストリームゾーンへ弾き飛ばす、最も爽快な勝ち方。
2 Point	オーバーフィニッシュ	相手をオーバーゾーンに叩き込む勝ち方。
	バーストフィニッシュ	相手のベイを破壊する勝ち方。
1 Point	スピンフィニッシュ	相手より長く回り続ける勝ち方。